

# Mörby Centrum

I nitton år har jag bott i Danderyds kommun. Min uppväxt utspelade sig där. Jag gick i Mörby skolan och Danderyds gymnasium, mamma jobbade på Danderyds sjukhus. Varje gång jag skulle in till stan bytte jag från buss till tunnelbana i Mörby centrum. Jag har varit i centrumet tusentals gånger och jag vet massor om Danderyds alla delar. Jag vet hur människorna är och hur det ser ut.

Mörby centrum som det är nu, beskriver inte Danderyd alls bra. Jag vill visa i ombyggnationen att Mörby ligger centralt, att det är en del av stan. Att det är modernt. Men jag vill också visa det lantliga.

Höghuset kommer bli en av Stockholms högsta byggnader. Fasaden är av rödlaminerat glas (falurödfärg). Går det utan att rummet blir rött invändigt så fungerar fasaden även som innervägg. När man tändes taklampan så lysas alltså den delen av fasaden upp utvändigt. I annat fall behövs en innervägg och lampor får vara festsatta mellan innerväggen och fasaden för att lysa upp byggnaden om kvällen och natten.

I glasfasaden sitter vanligt fönsterglas i spröjsade fönster av vitmålat trä. Fönstret är 6\*9 meter. De gamla fönstren syns tydligt från håll.

Var tredje våning är tre meter i takhöjd de övriga 4,5. Det går att ändra på takhöjderna men det kommer alltid vara en skillnad våningarna emellan i och med fasadens utformning.

På hyreshusen är fasaden i vällackad i blankt trä-/parkettgolv. Här är det gamla funkis-fönster på husen. Ett fönster är satt och de andra följer efter med ett visst mellanrum, vare sig det råkar sitta vid en dörr eller i ett hörn. Ger det för mycket insyn (som vissa fönster på kortändan skulle göra) tas den delen av fönstret bort. Det visar på självsäkerhet och trygghet hos sig själv.

Den stora fasaden på den gamla Mörby Centrum byggnaden tänker jag mig något som håller sig lite lugnt och inte säger så mycket. Som putsad cementfasad. Målad i en lugn vit färg.

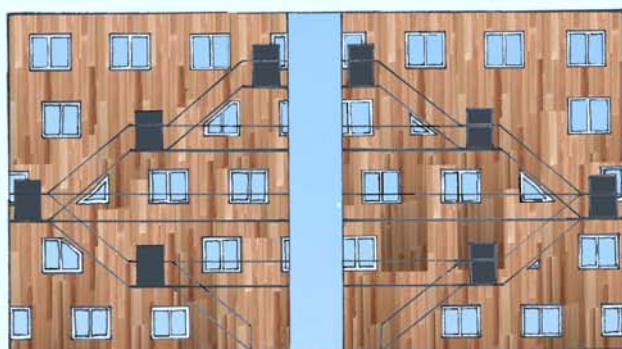
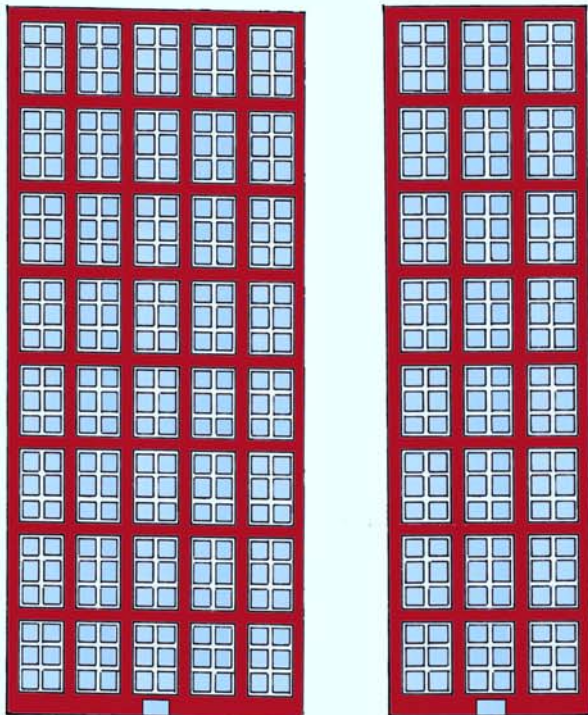

Utepåhängande hiss i glas"bur".

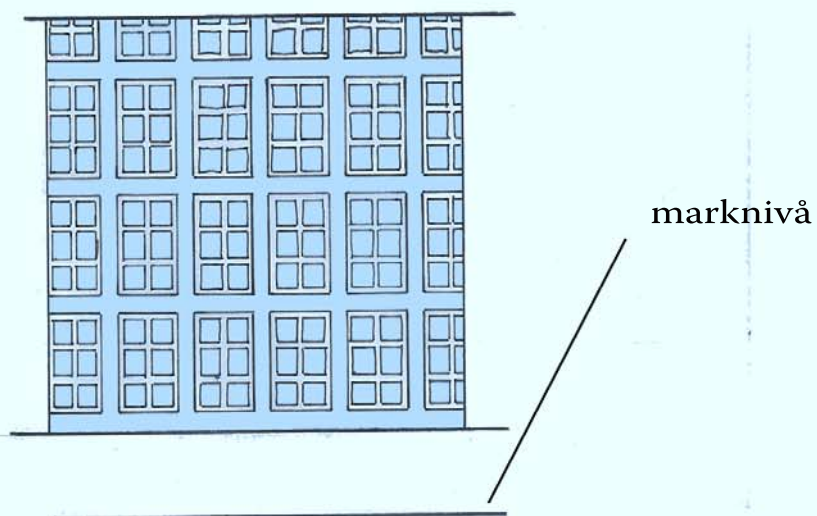

Byggnaden som för samman gamla centrumet med den nya delen. över vägen. allt är glas utom fönsterkarmarna och spröjsen som är i putsad cement (vitmålad, som stora centrum fasaden). spröjsen och fönsterkarmarna sticker inte ut utan är jämna med glaset.

