

Guide
ALLT NI
BEHÖVER
VETA!

FLERFAMILJSHUS

Avfallstjänster för flerfamiljshus i Danderyds kommun

I DENNA BROSCHYR PRESENTERAR VI KOMMUNENS TJÄNSTER FÖR AVFALLSHÄMTNING FRÅN FLERFAMILJSHUS. INFORMATIONEN RIKTAR SIG TILL DIG SOM ÄR HYRESVÄRD ELLER SITTER I STYRELSEN FÖR EN BOSTADSRÄTTSFÖRENING.

Det är kommunen som ansvarar för att samla in kommunalt avfall från hushåll och verksamheter. Avfallet hämtas av kommunens upphandlade entreprenör. Det kommunala avfallsbolaget SÖRAB tar sedan hand om avfallet och ser till att det återvinns eller återbrukas.

Ni kan alltid hitta information på danderyd.se/avfall

Hämtning av mat- och restavfall

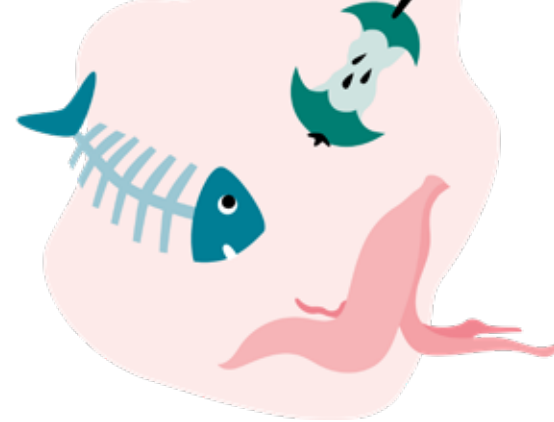

Alla fastighetsägare måste ha ett abonnemang för avfallshämtning.

NI KAN VÄLJA MELLAN:

Billigast och bäst för miljön!

- **Sorterat abonnemang**
Abonnemanget innebär att ni sorterar matavfall och restavfall för sig.
- **Osorterat abonnemang**
Abonnemanget innebär att ni blandar mat- och restavfall.

Det matavfall ni sorterar betalar ni ingen viktavgift för – det gör det sorterade abonnemanget till det billigaste! Det är även det mest miljösmarta och populära abonnemanget i Danderyd.

VI HJÄLPER ER!

Behöver ni råd och tips när det gäller abonnemang eller sortering av matavfall?

Kontakta matavfall@danderyd.se så hjälper vi er att komma igång.

Så kan ni påverka er avfallskostnad

Ni betalar en fast avgift samt en viktavgift. Den fasta avgiften baseras på behållartyp, behållarvolym och hämtningsintervall.

(Behållartyp + behållarvolym + antal hämtningar) + avfallsvikt = er avfallskostnad

VAD KOSTAR DET?

Oavsett behållare så är färre hämtningar och lättare vikter i kärlet bättre både för er ekonomiskt och för miljön. Om ni dessutom sorterar matavfall separat blir kostnaden ännu lägre eftersom viktavgiften för matavfall är noll kronor.

På danderyd.se/avfallstaxa kan ni beräkna er avfallskostnad och laborera med olika alternativ.

Vill ni ha hjälp med beräkningar eller affischer med specifik matavfallsstatistik för de boende? Kontakta matavfall@danderyd.se

SATSA PÅ KÄLLSORTERING OCH SPARA PENGAR!

Källsortering är bra för både er ekonomi och för vår gemensamma miljö. Genom att sortera ut förpackningar minskar ni restavfallens vikt och kostnaden blir på så sätt lägre.





Tilläggs tjänster – extra service i vardagen

Gör vardagen enklare med någon av våra tilläggs tjänster.

Tilläggs tjänster är **frivilliga tjänster** som kan **beställas vid behov** till en kostnad enligt gällande avfallstaxa.

DET FINNS TRE SORTERS TJÄNSTER: **abonnemangstjänster**, **budade tjänster** (enstaka hämtningar) och **övriga tjänster**.

De flesta tjänster i denna katalog beställs av styrelse i bostadsrättsförening eller av hyresvärd. Några tjänster kan beställas av enskilda hushåll.

ABONNEMANGS- TJÄNSTER

- Fallfrukt
- Trädgårdsavfall
- Grovavfall
- Elavfall

BUDADE TJÄNSTER

- Farligt avfall*
- Trädgårdsavfall
- Bygg- och rivningsavfall
- Elavfall
- Fallfrukt
- Grovavfall**

* Beställs av respektive hushåll genom tjänsten Returkassen

** Beställs antingen av styrelse, hyresvärd eller av enskilt hushåll beroende på tjänst.

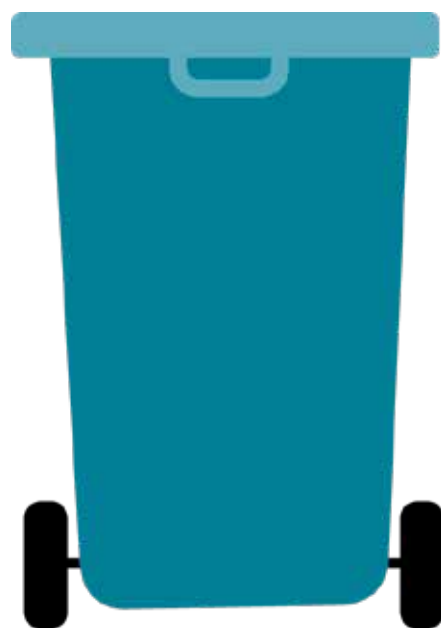

VAD HÄNDER MED MATAVFALLET?

Matavfallet blir till biogas som bussar och bilar kan köras på. Det blir också biogödsel, en fin växtnäring till åkrar och odlingar. Ett riktigt smart kretslopp helt enkelt! Men kom ihåg att det allra bästa är när matrester hamnar i magen istället för i matavfallet.

Detta kan vi hämta

PRISER
HITTAR DU I VÅR
PRISLISTA ELLER PÅ
danderyd.se/
avfallstaxa

BYGG- OCH RIVNINGSAVFALL

(Budad tjänst)

Material från bygg- och rivningsarbeten ska sorteras ut som minst i: trä, mineraler (betong, tegel, klinker, keramik eller sten), metall, glas, plast och gips.

SÅ FUNKAR DET:

Genom kommunen kan ni, å hushållens vägnar, få bygg- och rivningsavfall hämtat i storsäck eller container. Detta om hushållet själv har utfört egna rivnings- eller renoveringsarbeten.

ELAVFALL

(Abonnemangstjänst och budad tjänst)

Elprylar innehåller flera ämnen som är skadliga för människor och miljön om de hamnar i naturen. Därför är det viktigt att de hanteras på ett visst sätt.

SÅ FUNKAR DET: Elavfallet hämtas i kärl genom abonnemang på 6, 13, 26 eller 52 hämtningar per år. Det går även att beställa hämtning av löst elavfall om det till exempel handlar om skymmande avfall som ett kylskåp.

BRA ATT VETA: Småelektronik kan även lämnas till Returkassen eller till skåpet Samlaren som finns i kommunen. Alla butiker som säljer elektroniska produkter har dessutom en skyldighet att ta emot elavfall till viss del. Läs mer på danderyd.se/elavfall.

FALLFRUKT

(Abonnemangstjänst och budad tjänst)

Varje höst ruttar stora mängder frukt bort i svenska villaträdgårdar. I Danderyds kommun finns istället möjlighet att beställa hämtning av fallfrukten. Den kan då göra nytta och återvinnas till biogas och biogödsel.

SÅ FUNKAR DET:

Hämtning av fallfrukt sker i storsäck. Ni kan beställa upp till 4 hämtningar mellan september och början av december till ett fast pris.

BRA ATT VETA:

Istället för abonnemang kan ni beställa enskilda hämtningar i storsäck genom budning.

RETURKASSEN FÖR FARLIGT AVFALL

(Budad tjänst)

Målarfärg, nagellack, kemikalier och bekämpningsmedel innehåller ämnen som kan vara skadliga för människors hälsa eller för miljön.

SÅ FUNKAR DET: Genom tjänsten Returkassen kan hushållen få sitt farliga avfall, inklusive småelektronik, hämtat vid dörren helt kostnadsfritt. Avfallet ska packas så att det får plats i två matkassar där kemikalier och elektronik hålls separerat i varsin kasse som sedan lämnas över till avfallshämtaren. Beställ hämtning på danderyd.se/returkassen.

Kostnadsfri tjänst för hushållen!



VIKTIGT ATT VETA

Det finns många aktörer som erbjuder sig att hämta avfall av olika slag. Genom att anlita kommunen för borttransport så följer ni lagstiftningen på området och kan vara säkra på att avfallet tas omhand på ett miljörätt sätt.



Kostnadsfri tjänst för hushåll max 2 kubikmeter per tillfälle!

GROVAVFALL

(Abonnemangstjänst och budad tjänst)

Grovavfall är avfall som normalt uppkommer i ett hushåll men som är för stort för att läggas i det vanliga avfallskärlet. Exempel på grovavfall är trasiga möbler och stekpannor.

SÅ FUNKAR DET: Med abonnemang kan ni välja mellan 660 liters-kärl, 1 000 liters-kärl eller containers på 6 eller 8 kubikmeter. Valbara hämtningsintervall är 13, 26, 52 eller 104 gånger per år. Det finns även möjlighet att tillfälligt hyra en container på 10, 15 eller 20 kubikmeter i upp till två veckor. Enskilda hushåll kan även själva beställa kostnadsfri hämtning genom personlig överlämning. Max 2 kubikmeter per hämtningstillfälle.

TRÄDGÅRDSAVFALL

(Abonnemangstjänst och budad tjänst)

Löv, gräs och kvistar är exempel på trädgårdsavfall. I första hand rekommenderas kompostering på egen fastighet. Då kan den värdefulla kompostjorden användas i egna odlingskretslopp.

SÅ FUNKAR DET: Ni kan välja mellan abonnemang på 8 eller 17 hämtningar per säsong. Ni får då ett 370-liters kärl där ni kan lägga smått trädgårdsavfall som gräs och löv (ej fallfrukt). Trädgårdskärlet töms från april till oktober/november beroende på val av abonnemang.

BRA ATT VETA: Istället för abonnemang kan ni beställa enskilda hämtningar genom budning. Trädgårdsavfallet samlar ni då i komposterbara papperssäcker (utan inbyggd plast). Det finns även möjlighet att tillfälligt hyra en container på 10, 15 eller 20 kubikmeter i upp till två veckor.

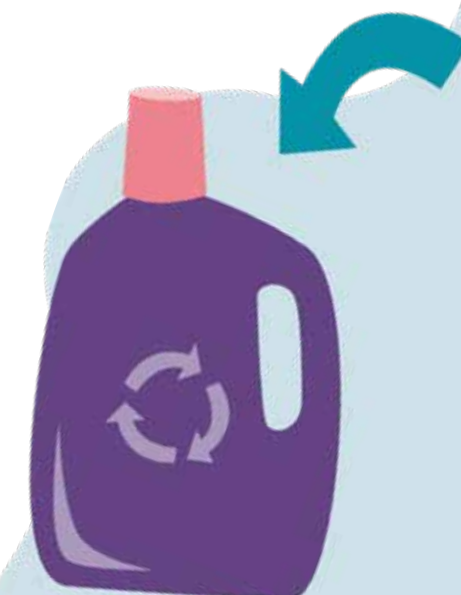
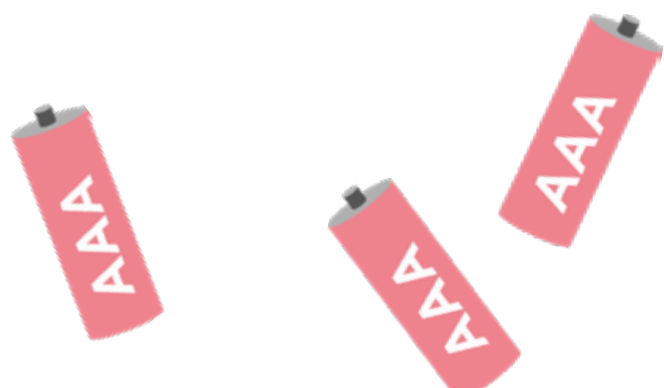

Övriga tilläggstjänster

GÅNGAVSTÅNDSTILLÄGG

Kärl för mat- och restavfall hämtas utan extra kostnad inom 10 meter från sopbilens uppställningsplats. Genom gångvägstillägg kan ni även betala för att få dem hämtade upp till 50 meter. Kärlets dragväg och uppställningsplats ska godkännas av avfallshämtaren. Läs mer på danderyd.se/arbetsmiljo

KÄRLTVÄTT

Genom kommunen kan ni få era kärl tvättade. På så sätt minskar ni risken för ohyra eller att avfallspåsar fastnar i kärlet.

LOCK-I-LOCK

Har ni besvär med att avfallets lock måste öppnas från "fel" håll? I så fall kan ni beställa ett så kallat lock-i-lock. Då kan ni öppna kärlet från två håll.

LÅS TILL AVFALLSKÄRL

Finns det risk för att obehöriga slänger avfall i era avfallskärl? I så fall kan ni beställa lås till kärlet.

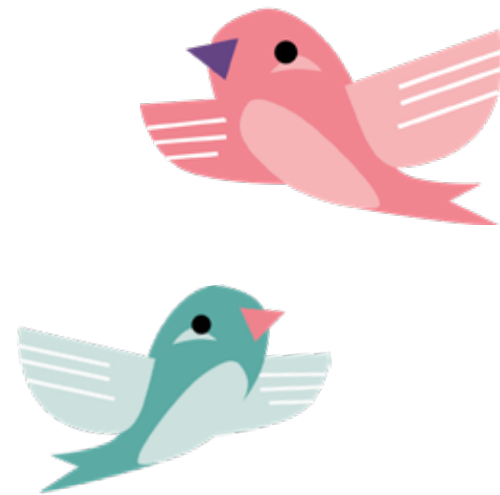

TACK FÖR GOTT SAMARBETE!

Kom ihåg att det är fastighetsägaren som har ansvar för att det ska vara enkelt för avfallspersonalen att tömma kärlet. Det betyder att dragvägen från kärlet till sopbilen ska vara halkbekämpad och skottad på vintern. Kärlet ska enkelt kunna rullas ut till gatan. Se till att det inte är för tungt lastat. Kom också ihåg att klippa häckar och buskar.

På så sätt kan vi köra i ert kvarter på ett säkert sätt!





Vid frågor och för beställning

KOMMUNENS KUNDTJÄNST FÖR AVFALL

Via kundtjänst kan ni få svar på frågor och hjälp med att beställa avfallstjänster.
Telefon: 08-408 080 70
E-post: avfall@danderyd.se

ENKELT MED E-TJÄNST

Ni kan också beställa flera av kommunens tjänster för avfall via danderyd.se/abonnemang. Här kan ni även beräkna er avgift för avfallshämtning beroende på abonnemang och hämtningsintervall.

PRENUMERERA PÅ SKRÄPPOSTEN

Kommunens digitala kundblad Skräpposten riktar sig till boende i kommunen. Här informerar vi om var den mobila återvinningscentralen stannar och delar dessutom den senaste informationen om återvinning, avfall och återbruk i kommunen.

Kundbladet skickas en gång i månaden. Registrera er e-postadress på danderyd.se/mavc.

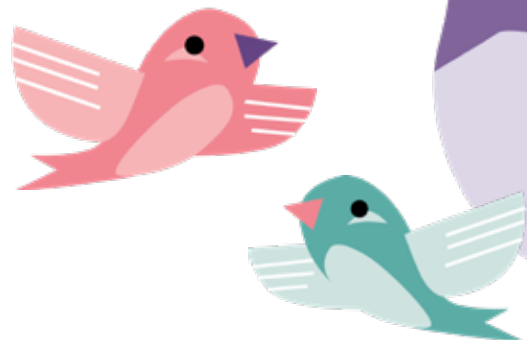

En avfallsplan för framtiden

DET SKA VARA LÄTT ATT GÖRA RÄTT

Det är namnet på kommunens avfallsplan. Det är ett styrdokument för avfallshanteringen som har tagits fram tillsammans med avfallsbolaget SÖRAB och åtta andra norrortskommuner. Avfallsplan 2021–2032 har tydligt fokus på cirkulär ekonomi och ligger i linje med FNs hållbarhetsmål, generationsmålet och de nationella miljökvalitetsmålen.



VILKA REGLER GÄLLER?

Vad gäller för hämtningsvägar och placering av kärl? Vilka krav ställs på fastighetsägare? Vad är entreprenörens uppdrag? I kommunens föreskrifter för avfallshantering finns bestämmelser för avfall samlat och definierat. Läs mer på danderyd.se/avfallsforeskrifter.

Tack för att du bidrar till en bättre miljö i Danderyds kommun!

